応援します。── 賢い選択。

はじめよう！

企画型注文住宅 SELECT BOOK

980万円からの家づくり

人と人がささえる暮らし

K&K Home

JUST FIT LIFE

青森の暮らしと若い人の将来を考えた**コストパフォーマンス**を実現しました。

Ｋ＆Ｋホームは子育て世代の方をメインターゲットと考えた合理的で機能的な間取りと、快適性、デザイン性そして何よりも経済性を追求した住宅です。
雪国青森の暮らしを快適に楽しく暮らす為に設計に様々な工夫をこらし、生活空間をコーディネートする新進気鋭のデザイナーの優れたセンスで開発した今話題の企画住宅です。
今回は平屋バージョンも加え、又地球環境に優しい省エネルギー仕様にして、更にエコロジーでエコノミーなスタイルを提案していきます。

はじめよう！
980万円からの家づくり

背伸びはしない。
‥‥だけど、こだわりたい。

住宅は一生の夢の実現。でもその返済に追われるのはいや。子育てから老後の生活まで、ましてや青森は冬の暮らしがあります。ずうっと生きていく暮らし方を見つめた住宅選びが大切です。
経済性は最も大切、省エネに優れた燃費の良い住宅が楽しい暮らしを導きます。
Ｋ＆Ｋホームは提案します。身の丈に合った無理しない暮らし方。こだわるところはこだわる暮らし、賢い選択を応援します。

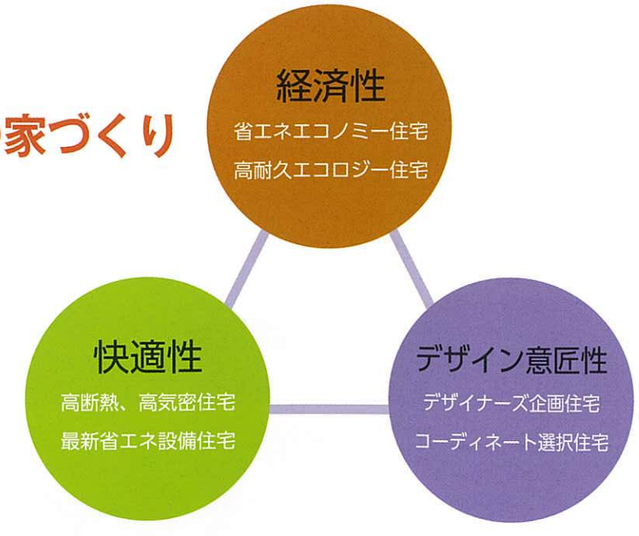

こだわるところはこだわりたい。選べる外観デザイン・設備機器・カラー

夢を叶える、自由スタイル。

あなたが暮らす空間は、あなたのもの。好きな色、好きなカタチ、そして
価格も、性能も、安全性も、全部叶えてくれる家。そんな家があったらいいなと思いませんか。
そのティストは、すべてあなた自身のセレクトで決まります。
Ｋ＆Ｋホームでは子育て世代のために、あなたの夢を叶えるために多彩なプランを用意しました。
じっくりプランを検討して、訪れた人が、思わず「グッドセンス」と
つぶやいてしまいそうなそんな家づくり、いっしょにはじめませんか。

価格がわかりやすく、注文住宅より大幅に安い
企画住宅ならではの性能・仕様が統一され選ぶだけ、だから迷わないで安心、安全住宅が手にはいります。

個性も大切に。建売住宅にない自由なプラン選定
デザイナー住宅で実績に裏付けされた間取りプラン提案。自分好みがいかされる新しい住宅の作り方です。

安心・安全が暮らしの基本、アフターサービスも万全
第３者機関による検査、保証で中古住宅よりも安心。自社による責任施工、アフターサービス、メンテ体制です。

暮らしから住宅へ……「K＆Kホーム」の住まいづくり

K＆Kホームは青森の暮らしを提案します。

エネルギー新時代を迎え、地球環境をふまえた新しい住まいづくりが要求される今、
環境をトータルコーディネートするデザイナーズ企画住宅としてSELECT BOOKは作成されています。

4間×4間

N－15
3LDK

延床面積
105.99㎡
(32.00坪)

1Fリビング納戸と開放感溢れる大きな窓をつけました。
2Fバスルーム、洗面、トイレと寝室直結の暮らし易い間取りにしました。

洗濯物を干すスペースは必要。

対面キッチンの良さは家族の対話がはずむ場所。子供の共育のスペースに。

1 FLOOR

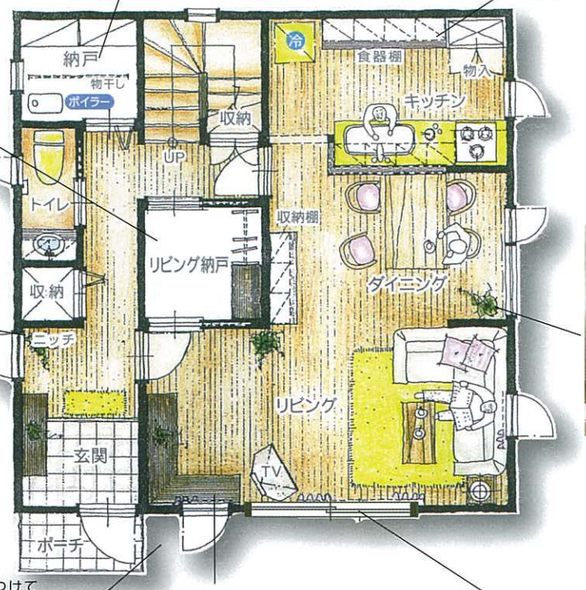

リビング納戸は小スペースを有効活用。

玄関はニッチでお出迎え。

ウッドデッキをつけてテラスダイニング、毎日がリゾート気分。晴れた日は外でお食事を。

ちょっとした家事にも使える便利コーナー。

大きな窓は開放感抜群。

私を忘れないで、ワン！

生活環境をトータルに提案

K＆Kホームの考え方。

快適で豊かな生活環境は住宅本体のみで実現できるものでなく、そこで暮らす方の要求する要素を分析することからスタートしています。

- 環境共生の暮らしから住まいを考える。
- それぞれの家族のライフスタイルに合った個性的な住まい。
- 暮らしを広げるゆとりある空間。
- 心身ともに健康な住宅→安心・楽しい・健康な住宅。
- 資産価値の高い、適正価格の住宅。

1坪タイプのゆったりバス。今日の疲れを取り至福の時を。

子供部屋は成長に合わせてコーディネートを。

トップクラスのコーディネーターによる内装プランはやはり一味違います。

2 FLOOR

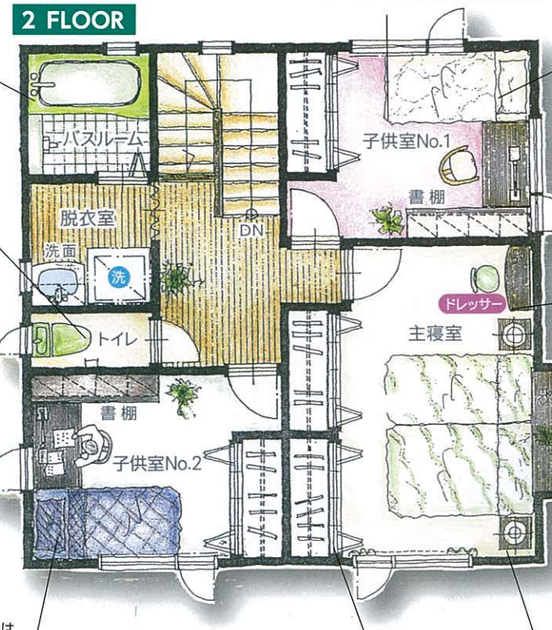

2Fのトイレは必需品。若い人からお年寄りまで大好評。

クローゼットは、ムダなく収納。整理上手の腕の見せ所。

子供スペースは思い切って大胆に思い出の部屋にして下さい。

タップリ収納のクローゼット。服を掛けたり使い方いろいろ。

主寝室はしっとりと木目調で仕上げてみました。お客様のお好みで面白い住宅を作って下さい。

CREATE LIFESTYLE

自分好みのスタイルで暮らす。
残したいのは安心、安全。
そして何よりも楽しいスタイル。

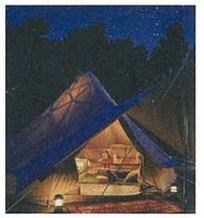

外観は様々なデザインイメージをご用意しました。

A

B

C

D

SELECT PLAN

K&K Home 人と人がささえる暮らし

PLAN N−1

2LDKプラン

（3LDK対応）

建築面積	35.81㎡	(10.81坪)
1階床面積	34.15㎡	(10.30坪)
2階床面積	34.15㎡	(10.30坪)
延床面積	68.30㎡	(20.60坪)

建物価格 980(税抜)万円

間口の狭い土地にもぴったり。
家族の変化に対応して3LDKにもできる間取りです。
1階には大きな窓がついて開放感抜群。
1階、2階にニッチをつけて、コンパクトながら機能的なベストセラー商品。

1F

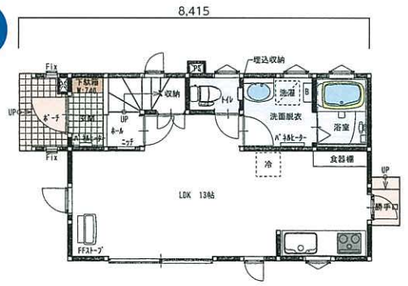

2F

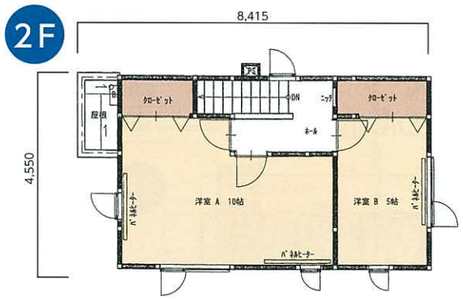

PLAN N−2

2LDKプラン

建築面積	43.06㎡	(12.99坪)
1階床面積	39.33㎡	(11.87坪)
2階床面積	35.60㎡	(10.74坪)
延床面積	74.93㎡	(22.61坪)

建物価格 1,080(税抜)万円

1F

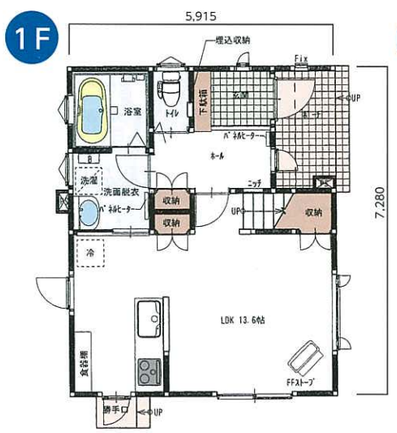

2F

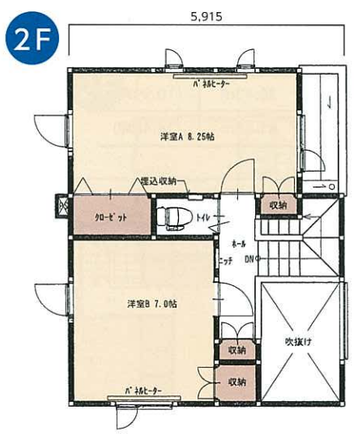

ゆったりした玄関ホールが豪華さを演出します。
ニッチをはじめポイント、ポイントにアクセントをつけて色どりのある生活を提案します。

SELECT PLAN

K&K Home

PLAN N−3

2LDKプラン

建築面積	40.05㎡	(12.09坪)
1階床面積	39.54㎡	(11.93坪)
2階床面積	35.19㎡	(10.62坪)
延床面積	74.73㎡	(22.55坪)

建物価格 1,080(税抜)万円

1F

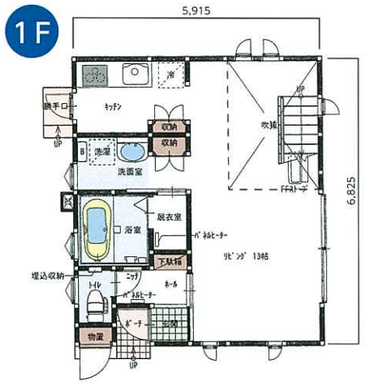

2F

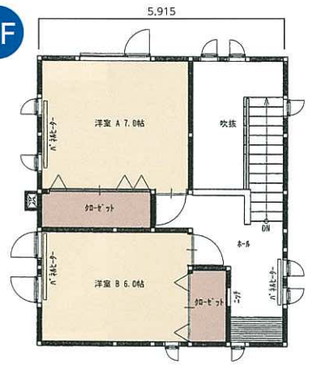

キッチンを独立させたプランで
収納力もバッチリ。
外収納も便利なスペース。
吹抜けは何とも言えない快適な
開放感が味わえます。

PLAN N−4

2LDKプラン
(3LDK対応)

建築面積	38.50㎡	(11.62坪)
1階床面積	38.50㎡	(11.62坪)
2階床面積	38.50㎡	(11.62坪)
延床面積	77.00㎡	(23.24坪)

建物価格 1,100(税抜)万円

1F

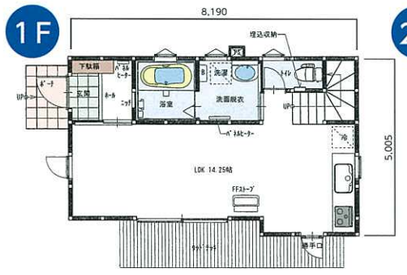

2F

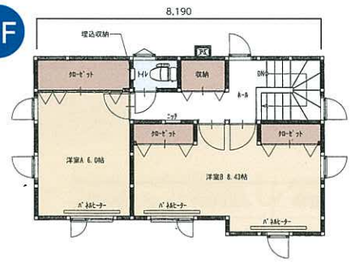

開放的な大窓からウッドデッキ
(op)に出れば、そこは別天地。
若い人に人気のプラン。アウトドアの生活を好きな方におすすめです。

PLAN N−5

3LDKプラン

建築面積	47.20㎡	(14.24坪)
1階床面積	44.71㎡	(13.49坪)
2階床面積	36.43㎡	(10.99坪)
延床面積	81.14㎡	(24.48坪)

建物価格 1,130(税抜)万円

1F

2F

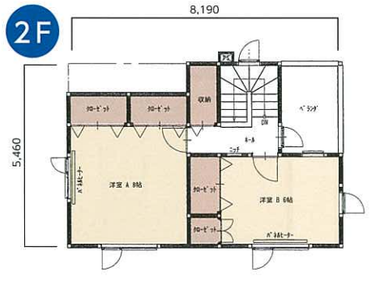

1階和室は多機能な便利な
スペース。
2階ベランダを設けて天気の
良い日は洗濯干しに活用できます。

PLAN N−6

3LDKプラン

建築面積	42.78㎡	(12.91坪)
1階床面積	40.16㎡	(12.12坪)
2階床面積	42.64㎡	(12.87坪)
延床面積	82.80㎡	(24.99坪)

建物価格 1,150(税抜)万円

ゆったりした玄関はニッチがお迎え。
注文住宅並みの豪華さを演出。洗濯脱衣室に便利棚、トイレには埋込み収納をつけての気配り設計。ＦＦストーブ付階段下スペースを有効活用。
２階にフリースペースを設けて、より機能的な暮らし方を提案しています。

1F

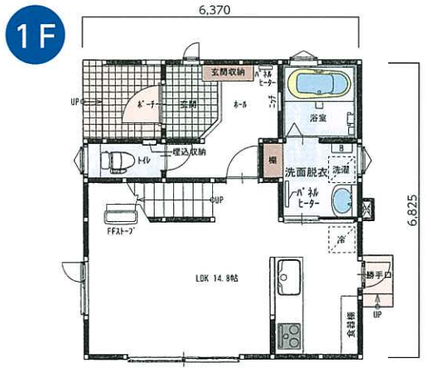

2F

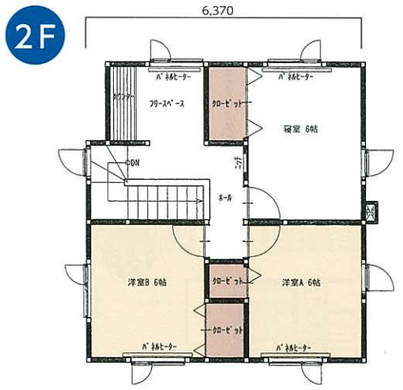

PLAN N−7

3LDKプラン

建築面積	47.55㎡	(14.35坪)
1階床面積	44.98㎡	(13.57坪)
2階床面積	47.46㎡	(14.32坪)
延床面積	92.44㎡	(27.89坪)

建物価格 1,200(税抜)万円

1F

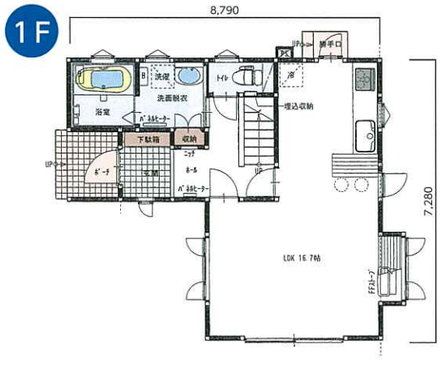

2F

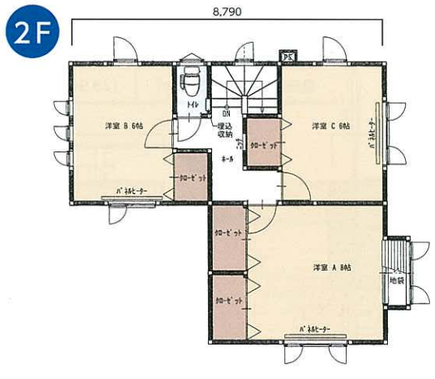

壁付キッチンで有効スペースを確保、リビングを広くしたレイアウトです。
洗面脱衣室にも収納、トイレにも埋込み収納を付けた気配り設計。
２階も収納一杯の間取りにしました。

SELECT PLAN

PLAN N−8

4LDKプラン

建築面積	50.31㎡	(15.18坪)
1階床面積	47.69㎡	(14.39坪)
2階床面積	47.69㎡	(14.39坪)
延床面積	95.38㎡	(28.78坪)

建物価格 1,230(税抜)万円

1F

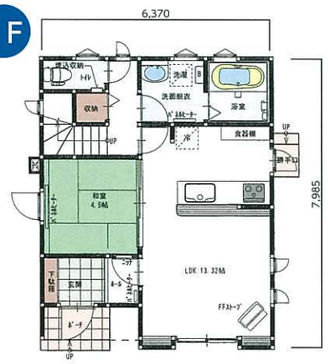

2F

1階にタタミの部屋も作った機能的な間取りです。2階にベランダをつけて開放的な設計にしました。
1階、2階ともニッチでお迎え、玄関、トイレ、脱衣室にも手すりが付いてる気配り設計です。

PLAN N−9

3LDKプラン

建築面積	53.13㎡	(16.03坪)
1階床面積	47.61㎡	(14.37坪)
2階床面積	48.02㎡	(14.49坪)
延床面積	95.63㎡	(28.86坪)

建物価格 1,230(税抜)万円

1F

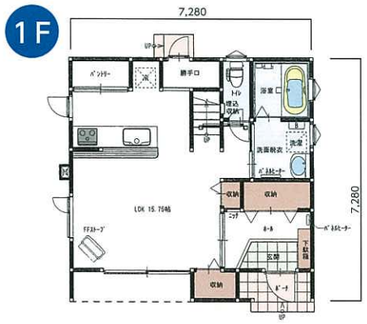

2F

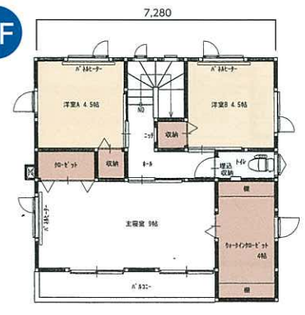

玄関に大きな収納をつけて様々なものを入れるようにしました。
1階リビングは大きな拭き出し窓をつけ、開放感一杯です。
キッチンにパントリー、勝手口前にも収納スペースをセットしました。
2階は主寝室に大きなウォークインクローゼットとバルコニーをセットしました。

PLAN N−10

3LDKプラン
(畳コーナー付)

建築面積	48.91㎡	(14.76坪)
1階床面積	48.08㎡	(14.51坪)
2階床面積	47.82㎡	(14.43坪)
延床面積	95.90㎡	(28.94坪)

建物価格 1,240(税抜)万円

1F

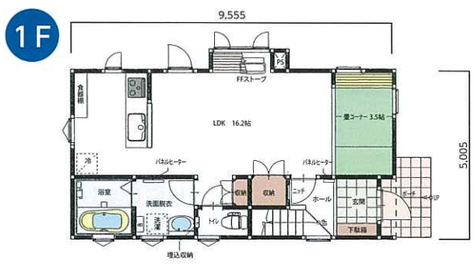

2F

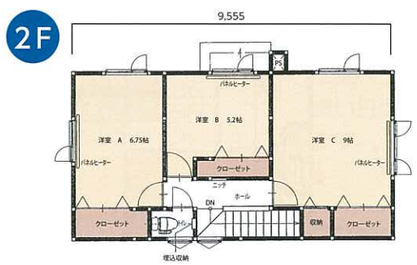

狭小地に対応できる間取りです。
1階に畳コーナーをつけて更に機能的にしました。

PLAN N−11

3LDKプラン

建築面積	50.65㎡	(15.29坪)
1階床面積	47.20㎡	(14.24坪)
2階床面積	50.51㎡	(15.24坪)
延床面積	97.71㎡	(29.48坪)

建物価格 1,250(税抜)万円

1階玄関に便利なシューズクロークをセット。
リビングルームは開放感溢れる大きな引違い窓を付けました。
2階は各部屋にタップリ収納のクローゼット
トイレにも埋込収納をつけました。
フリースペースは家族みんなで使える機能的な空間です。

1F

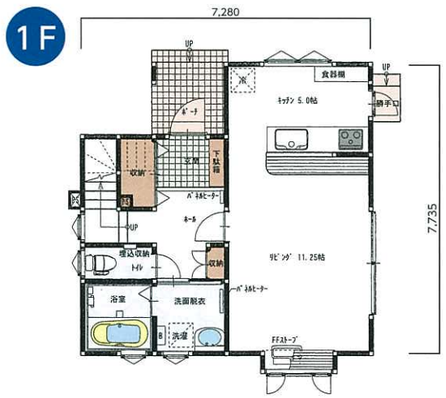

2F

PLAN N−12

3LDKプラン
(畳コーナー付)

建築面積	50.87㎡	(15.35坪)
1階床面積	48.44㎡	(14.62坪)
2階床面積	50.51㎡	(15.24坪)
延床面積	98.95㎡	(29.86坪)

建物価格 1,260(税抜)万円

1F

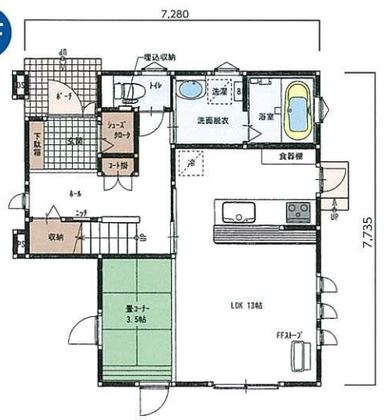

2F

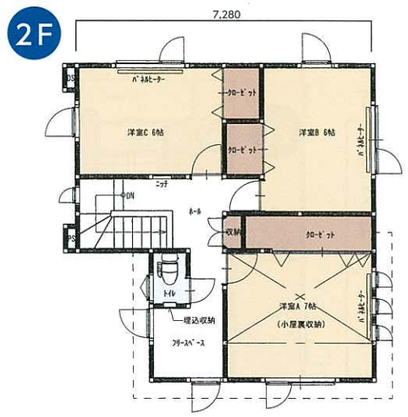

玄関にシューズクロークをセット、北国の生活に欠かせないスペースです。
リビングには畳コーナーを付け、便利で機能的な玄関にしました。
2階にはフリースペースをつけて更に便利に。洋室Aの上は小屋裏収納で様々に活用出来るようにしました。

SELECT PLAN

PLAN N−13

3LDKプラン
(小上り付)

建築面積	50.91㎡	(15.36坪)
1階床面積	48.29㎡	(14.57坪)
2階床面積	50.77㎡	(15.32坪)
延床面積	99.06㎡	(29.89坪)

建物価格 1,230(税抜)万円

1F

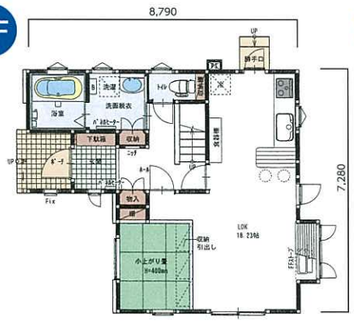

2F

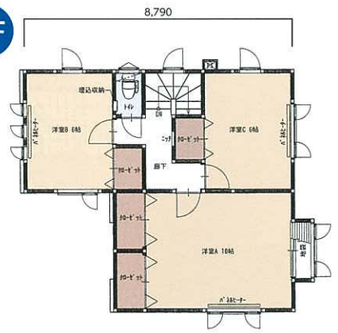

1階リビングに小上りをセット、収納引出しをつけて機能的なスペースにしています。
壁付けキッチンで有効スペースを確保、洗面脱衣室にも収納をセットしました。2階は各部屋に収納一杯の設計にしました。

PLAN N−14

3LDKプラン
(フリースペース付)

建築面積	53.55㎡	(16.16坪)
1階床面積	50.50㎡	(15.24坪)
2階床面積	53.27㎡	(16.08坪)
延床面積	103.77㎡	(31.32坪)

建物価格 1,230(税抜)万円

1F

2F

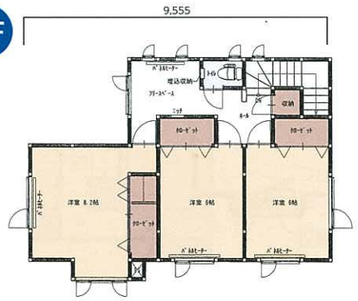

収納一杯のプランです。
玄関を入った1階ホールに収納を2つセットしています。2階にはフリースペースをつけて、洗濯物等も干せる便利で、機能的な空間にしました。

PLAN N−16

3LDKプラン

建築面積	54.22㎡	(16.37坪)
1階床面積	52.99㎡	(16.00坪)
2階床面積	54.09㎡	(16.33坪)
延床面積	107.08㎡	(32.33坪)

建物価格 1,330(税抜)万円

1F

2F

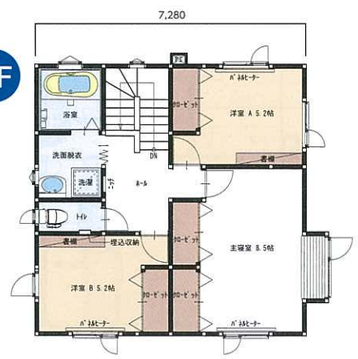

1階に納戸、リビング納戸、収納と収納一杯のプラン。
2階に浴室、洗面脱衣、寝室と実用的な間取り。ユニークで人気の間取りです。

PLAN N−15

2LDKプラン
(3LDK対応)

建築面積	55.20㎡	(16.66坪)
1階床面積	52.17㎡	(15.74坪)
2階床面積	52.17㎡	(15.74坪)
延床面積	104.34㎡	(31.48坪)

建物価格 1,300(税抜)万円

1階玄関にシューズクローク、リビングにフリー棚、キッチンに食品庫と注文住宅並みのうれしい気配り設計。2階にフリースペース、洋室Aに大きなウォークインクローゼット、ホールにフリー棚をセットした豪華な間取りです。

1F

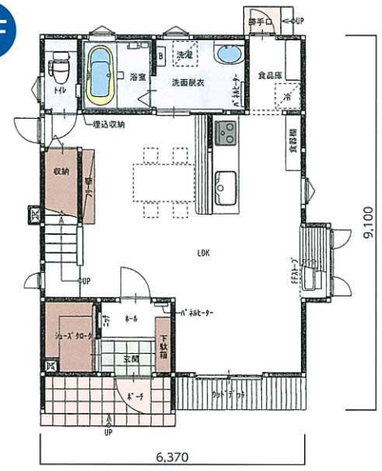

2F

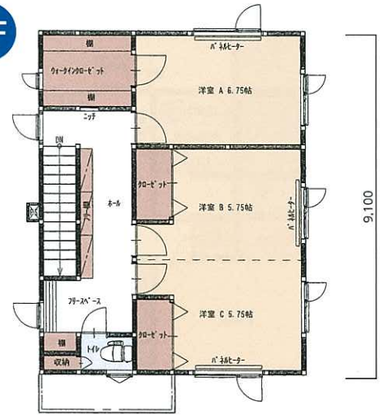

PLAN N−17

4LDKプラン

建築面積	55.89㎡	(16.87坪)
1階床面積	54.24㎡	(16.37坪)
2階床面積	54.24㎡	(16.37坪)
延床面積	108.48㎡	(32.74坪)

建物価格 1,330(税抜)万円

1F

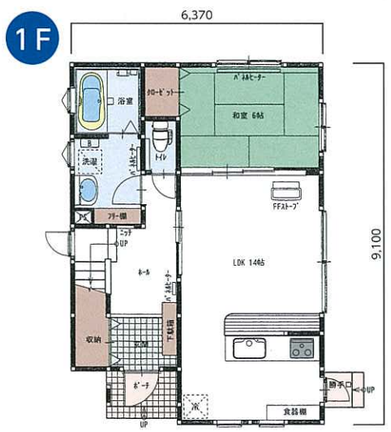

2F

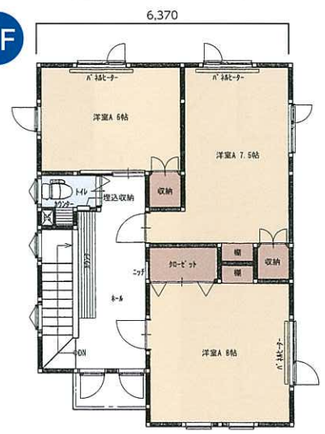

1階リビングに和室をセット多機能に使える設計にしました。玄関に収納をセットし様々なモノを収納できるスペースにしました。
2階ホールにカウンターをつけて多目的に使えるようにしました。
2階トイレはカウンターをつけて雰囲気を出せる空間にしました。

SELECT PLAN（平屋）

賢い夫婦の賢い選択。……応援します。

少ない予算で実現できる安心・安全に暮らせる快適な家。
コンパクトに生活を楽しむ平屋から生まれる大きなしあわせ。セカンドハウスとして趣味や娯楽を楽しむも良し、家庭菜園や花畑を作るのも良し。戸建賃貸住宅としても適しています。

PLAN H−1 1LDKプラン

建築面積	54.65㎡	(16.49坪)
1階床面積	52.99㎡	(16.00坪)
延床面積	52.99㎡	(16.00坪)

980(税抜)万円

ＬＤＫは思い切り広く、ゆったりと。機能的で使いやすい間取り、洋室を畳にすることも可能です。

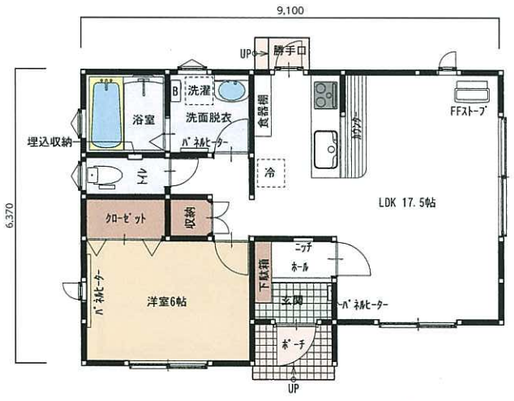

PLAN H−2 2LDKプラン

建築面積	66.24㎡	(19.99坪)
1階床面積	64.59㎡	(19.49坪)
延床面積	64.59㎡	(19.49坪)

1,100(税抜)万円

ＬＤＫに隣接して、和室をセット。人気のベストセラー商品です。

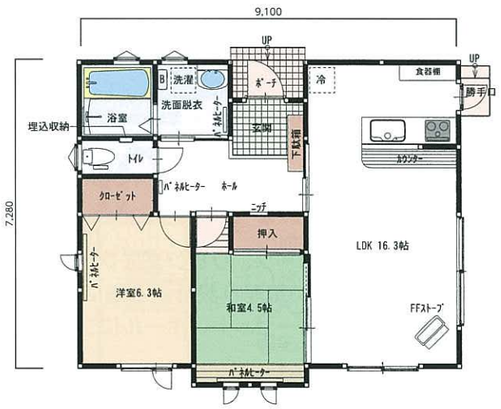

PLAN H−5 3LDKプラン

建築面積	81.98㎡	(24.75坪)
1階床面積	80.32㎡	(24.25坪)
延床面積	80.32㎡	(24.25坪)

1,250(税抜)万円

思い切ってモダンなデザインに。太陽光発電システムに対応する招き屋根タイプ。
２階上部ロフトは明りを充分取り入れた便利なスペースにしました。
４人家族でも暮らせる合理的間取りです。

PLAN H−3 2LDKプラン

建築面積	66.24㎡	(19.99坪)
1階床面積	64.59㎡	(19.49坪)
延床面積	64.59㎡	(19.49坪)

1,100(税抜)万円

6帖の和室と洋室にクローゼットをセットして収納に便利な間取りにしました。

PLAN H−4 2LDKプラン

建築面積	74.52㎡	(22.49坪)
1階床面積	72.04㎡	(21.74坪)
延床面積	72.04㎡	(21.74坪)

1,160(税抜)万円

玄関も広く、リッチな間取り、洋室のクローゼットと収納力タップリです。

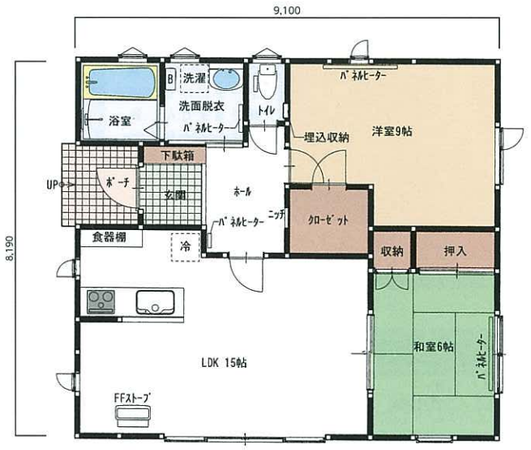

PLAN H−6 3LDKプラン

建築面積	87.00㎡	(26.26坪)
1階床面積	87.00㎡	(26.26坪)
延床面積	87.00㎡	(26.26坪)

1,310(税抜)万円

平屋に住みたい人の理想を実現したプラン。中庭や趣味室も人気のポイント。若い人から中高年まで幅広く建てられている超売れ筋平屋。
トイレ、洗面脱衣室もゆったり空間の理想的な間取りです。

STRONG STRUCTURE

安心・安全が住宅選びの新基準になりました。
地震に強く、耐久性のある安心設計です。

全ての棟で地盤を調査し、調査結果に基づく最適な基礎工事を行います。

お施主様の財産を守るため、第三者的な立場で、地盤業務をその責任まで含めて請負う地盤保証システムを採用。

スウェーデン式
サウンディング試験

不同沈下の危険性は、地盤調査によって得られた数値データだけでは判断できません。数値はもちろん立地条件・周辺環境・土質なども踏まえ、多方面からの調査を提携調査会社に委託します。

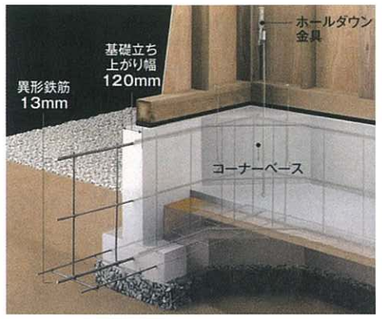

■基礎配筋の検査
■上棟時の検査
基礎の配筋工事の完了時に、基礎構造の施工状況などを確認します。

■内装下地張り前の検査
■竣工時の検査
内装下地張り直前の段階に、主に竣工時に隠ぺいされる外壁等の構造、各部の断熱構造などを確認します。

1階、2階の床は28mm厚さの構造用合板(ネダノン)で、地震に強い「剛床工法」です。

■ネダノンの性能

床に12mmの構造用合板を張ると、製材板と火打ちばりで構成した床より強度が高くなりますが、「ネダノン」を使用すると、施工が容易になるだけでなく、更に次のような性能が期待出来ます。

- 地震に対する性能(水平構面としての性能)がアップします。
- たわみが減少します。
- 床鳴りが発生しにくくなります。
- 床の遮音性能が上がります。
- 耐火性能が上がります。
- 厚さ28mmの床で優れた剛性を発揮

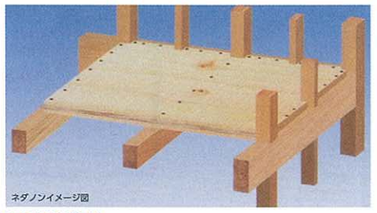

ネダノンイメージ図

■床の許容せん断耐力

(単位：kgf/m)

製材	12mm合板	ネダノン（24mm以上）	
	N50	N75	CN75
スギ、S-P-Fなど	279	407	493
ベイツガ、ヒノキなど	321	471	564
ベイマツ、カラマツなど	407	521	629

(注) 合板の四周釘打ち仕様の場合

床を支える床束に鋼製束を採用

床を支える束と呼ばれる支持材に、鋼製束を採用。溶融亜鉛メッキ処理でサビやシロアリを寄せ付けず、圧縮強度は2ｔ以上と、大変強く安心の強さで頑丈な構造を支えます。
施工面では、ターンバックル方式で作業を容易に行うことができ、高さの微調整が可能なため精度も高まります。

※イラストは鋼製束施工例

毎日、口に入るものの安全･安心が一番大切です。

水道管システムはヘッダ配管、耐久性、耐震性に富み、衛生面の心配ない安心設計。

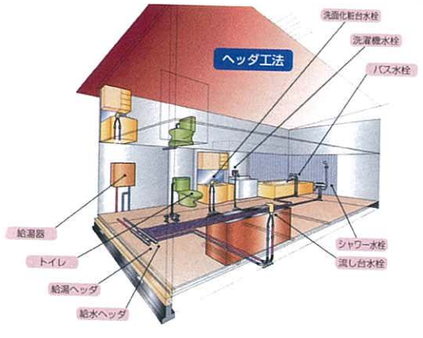

ヘッダ配管システムの特長

- **耐久性** 架橋ポリエチレン管が、従来の給水・給湯管の常識を変えました。
- **耐震性** 地震などの災害時にも、安定した給水を実現しました。
- **騒　音** 水栓開閉時の水撃音も、気になりません。
- **衛生面** いやな濁り水の心配もありません。架橋ポリエチレン管は錆びません。
- **快適性** 湯待ち時間の短縮が、生活をより快適にします。
- **安全性** 環境に優しい、安全なシステムです。環境ホルモン物質不使用です。
- **保温性** 寒い冬でも、安心です。保温材がセットされています。

管の種類	保温材の厚み(mm)	全凍結時間(時間)
架橋ポリエチレン管 13A	5	4.4
	10	6.4
塩ビライニング鋼管 15A	10	4.0
	20	4.4

万一、厳寒期に配管がが凍結して水が出なくなっても、高温スチームで簡単に解凍することができます。

様々な角度から安心・安全を検討しました。

内装建材も健康素材仕様、エコロジー発想をまっすぐ住まいに活かしました。

焼却時に有害物質を排出しない表面シートを採用、環境共生と健康志向を考慮。

車イスでもスムーズに出入りできる、ゆとりの開口幅。

万一、車イスでの生活をおくることになった場合を想定して、出入口幅は750mm以上を確保しておく必要があります。片開きドアは750mm、さらに引違い戸2枚建なら824mmの有効開口幅をクリアしています。
※ドアW870mm・引違い2枚建W1825㎜の場合

エコマーク商品　　グリーン購入法特定調達物品

つまずきや転倒の原因となる段差は3㎜以下に。

各空間の出入口に段差があるとつまずきや転倒の原因となってとても危険です。そこで、お年寄りや小さなお子様でもつまずきにくく安全に出入りできるように、室内ドアの沓摺や引戸の敷居と床との段差を3㎜以下に抑えました。

わずかな力で開閉できる上吊り仕様の引戸。

加齢によって体力が衰えたお年寄りにとって、ドアの開け閉めも大きな負担に。開閉操作が軽快に行える上吊り仕様の引戸をご用意。敷居もなく、出入りが楽に行えます。オプション仕様です。

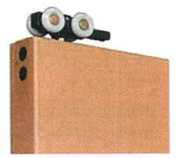

火災警報器は“けむり”と“熱”をすばやく感知

住戸全域に火災をお知らせ。

高齢者にも子供にもわかりやすい音声警報。
火災発生や機器の異常を音声と警報音でお知らせします。

さらに聞こえやすい音を実現。1mにて約87dB
(ピーク値)(鑑定基準にもとづく自社測定による)

警報音(ビュービュー)は、高齢者にも子供にも聞き取りやすい0.3kHz～4.0kHzの幅広い周波数帯を採用。

警報メッセージで発報元がわかります。

火災が発生した部屋では「火事です火事です」、ほかの部屋では「ほかの部屋で火事です」とお知らせ。火災が発生した部屋が特定しやすくなりました。

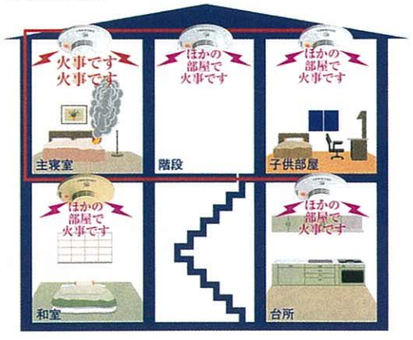

カラードアホンと連動動作

セキュリティ機能に、デザイン性をプラス。暮らしをしっかりやさしく守ります。

「ワイド&ズーム」で、しっかり確認。

「デジタル画像」で、くっきり見える。

24時間きれいな空気。サイレントウェーブファンを採用。きれいな空気が健康生活の基本

システムイメージ図

航空機にも応用されている静音化技術で、業界初の運転音(18dB)を実現。さらに、低消費電力も実現。
「サイレントウェーブプレットファン」により、従来品対比最大7dBの低騒音化を実現。業界初の運転音により、寝室などでも快適な24時間換気を実現しました。さらに、消費電力も従来品対比最大30%の省エネ化を図りました。

■低騒音化

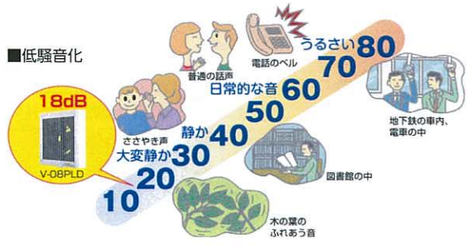

■「フィルター」の捕集効果(重量法)

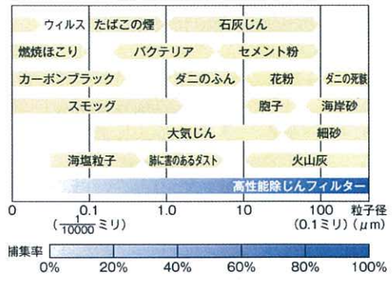

青森の冬を快適に過ごす高性能住宅にしました。

省エネ＆快適な住環境を実現

高断熱高気密住宅とは、主に壁・床・天井などに断熱材を使って高い断熱性気密性を実現した住まいのことです。
「断熱」とは断熱材を壁などに充填する、または外側から覆うことで家の中と外の環境を分け、熱が伝わるのを少なくすることであり、「気密」とは、空気の出入りをコントロールすることです。気密がきちんと確保できていない住宅は、色々な部分で空気の出入りが発生してしまい、余分な熱のロスが発生してしまうということになります。

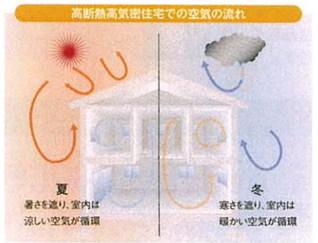

高断熱［Low-E］複層ガラスで更に冷暖房効果が高まります。

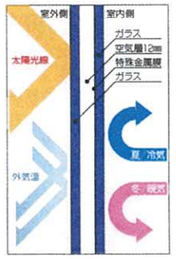

室内側のガラスに、熱を反射する性能を持つ、特殊金属膜をコーティングした複層ガラスです。
コーティングしたガラスはアルゴンガスの空気層を作って室外の太陽光は取り込み、室内の熱が外へ放射するのを防ぎます。

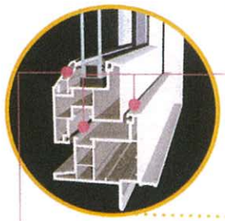

厳重な気密構造

框(外)側と枠(内)側の２ヶ所のタイト材が、水密性、気密性、遮音性の向上を実現しました。

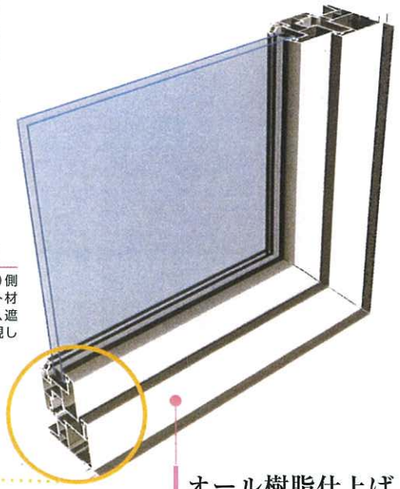

外押縁方式採用

外押縁方式を採用することにより、安定した水密性能が得られます。また、室内側は、框を押縁のはめ合わせがなく、スッキリとしています。

オール樹脂仕上げ

樹脂はアルミに対して熱伝導率が、約１／1000と熱を伝えにくく、結露の発生を大幅に低減させます。

［Low-E複層ガラス］で実現した高レベルの断熱性。
冷気や直射日光に負けない、快適な空間が生まれます。

断熱効果で冷暖房費を節約！

高断熱サッシにより、冷暖房効果が向上し、省エネルギーになります。
冬の暖房時に熱が逃げにくく、夏の冷房時には外からの熱を抑えるので冷暖房費を大幅に節約。

【単板ガラスサッシとスマージュＪの年間電力消費量（冷暖房費）の比較】

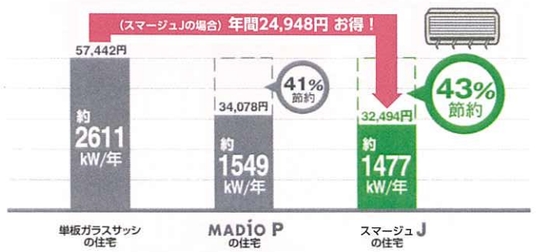

【単板ガラスサッシとスマージュＪの年間灯油消費量（暖房費）の比較】
※灯油ファンヒーター（暖房費）のみの比較

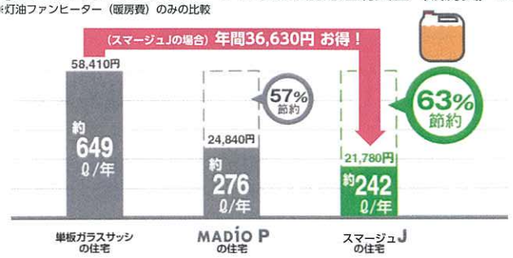

寒さが厳しいエリアの住宅に最適！

Low-E複層ガラス（断熱タイプ）

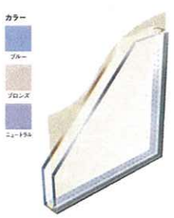

寒い地域におすすめの高断熱性が魅力。暖かい太陽光を取り込み、室内の暖房熱を逃がしません。

■ 熱を逃がさず部屋を暖める。

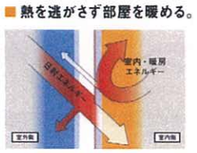

玄関ドアも断熱性能に富む断熱部を採用しています。

■住宅からの熱の逃げ道

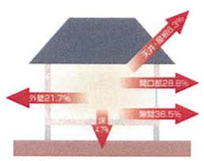

断熱ドアとは？

ドア本体や枠などに冷気・暖気の進入と流出を抑える工夫を施し、気密性にも配慮したドアのことです。玄関ドアや窓などの開口部から流出する熱量は、住まい全体から逃げる熱量の約30％といわれています。開口部の断熱・高気密化は保温効果で快適な室温を保ち、省エネ効果にも役立ちます。

断熱性能の見方

玄関ドアの断熱性能とは、玄関を通して逃げていく熱の量を示したもの。ｋ値は小さいほど、JIS等級は大きいほど断熱性にすぐれています。K&Kホームが採用している玄関ドアはｋ３をクリアしています。

JIS等級	H-1	H-2	H-3	H-4	H-5
断熱仕様	k4		k3		k2
熱貫流抵抗	0.215	0.246	0.287	0.344	0.430
熱貫流率 W/(㎡·k) [kch/(㎡h℃)]	4.65(4.0)	4.07(3.5)	3.49(3.0)	2.91(2.5)	2.33(2.0)

グラスウールは高断熱性はもちろん地球環境への優しさ コストパフォーマンスなど、たくさんの優位性があります。

断熱等性能等級４に対応する 防湿気密性能の高いアクリアネクスト

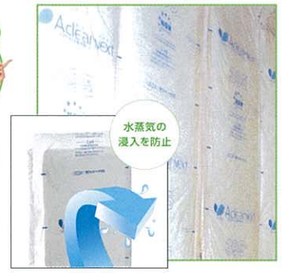

●断熱材の四辺に防湿気密フィルムの大きな耳が付いているので、確実な防湿気密施工ができます。

●平成25年省エネ基準対応の防湿フィルムを採用。

防湿性能 JIS A 6930同等品 測定条件:JIS Z 0208_1976
▶フィルム厚さ:50ミクロン ▶透湿抵抗値:0.123(㎡·s·Pa/ng)

■万一、電気が止まっても 部屋の温度を保てて安心 ～という事実～

災害時に停電などで冷暖房が使えなくなっても、断熱性能が高い家なら安心です。室内の温度を保ち、真冬の寒さからも、真夏の暑さからも守ってくれる家になります。

■20年経っても断熱性能が変わりません。

●グラスウールの断熱性能の経時変化

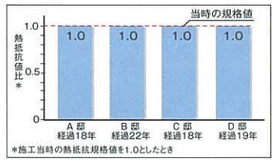

■冬、同じ室温でも暖かさが違う ～という事実～

同じ温度でもカラダが感じる温度（体感温度）が違うことをご存じですか？　例えば気温が30℃の時、道路と緑の多い公園にいるのではどちらが涼しく感じられるでしょう。下の図は断熱性能が高い家と低い家で、同じ室温20℃で体感温度がどのくらい違うか示したものです。

室温が同じでも、床、壁の表面温度が低いと寒く感じられることがわかります。断熱性能を高めると表面温度が上がり、室温20℃でも十分暖かく感じられるようになります。また、室内の温度ムラが少なくなるため、足元も壁際も暖かく快適に過ごせます。

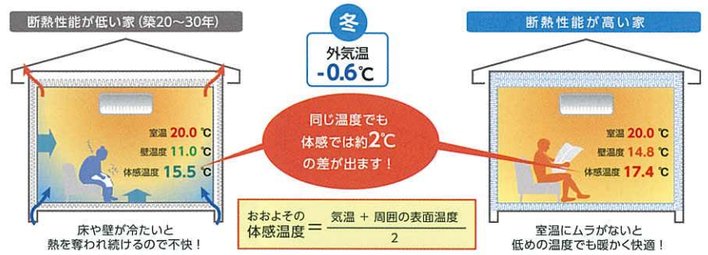

震災で暖房停止。そのとき仙台の高断熱住宅では…!?

暖房をOFFのまま10日間。家の中では厳しい寒さを感じずに過ごすことができました。

室温グラフ 3/10～3/22　外気温が0℃を下回ることがあっても、室内は概ね15～16℃。

居室の照明器具は調光調節タイプで更に節電効果が上がります。

家庭内の消費電力量ランキング。
照明は第２位。

照明の消費電力量は、一日中稼働している冷蔵庫とほぼ同じで、家計の大きな負担になっています。照明の電気代を抑えるためには、消費効率のよいあかりを選んだり、こまめに消灯したりすれば効果的です。

ＬＥＤってどれくらいおトクなの？

1年間使っても、約430円

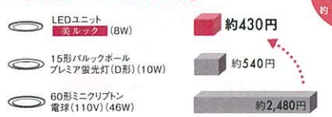

ＬＥＤってどれくらい長寿命なの？

光源寿命は、約40,000時間

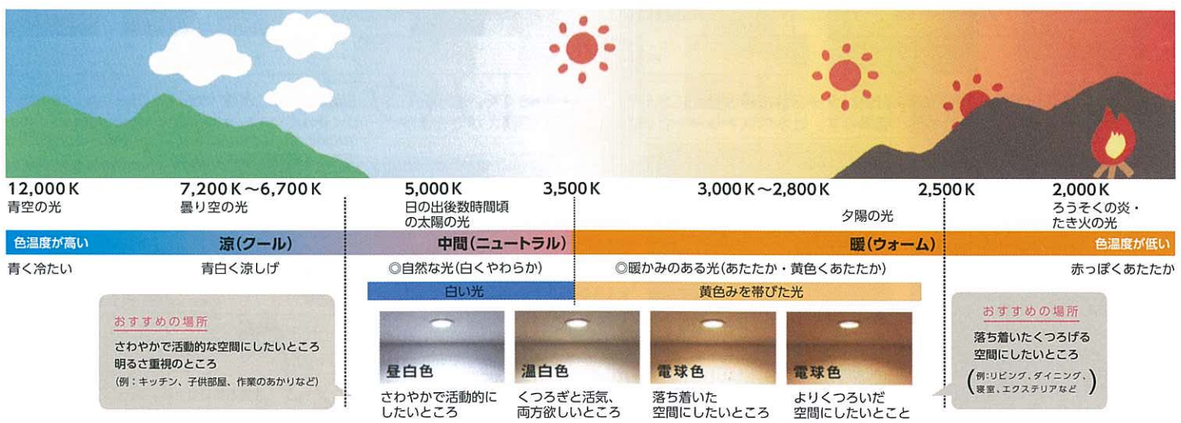

日本のトップクラスのコーディネートプランです。

1 クリナップ プラン

料理も、おそうじも、収納もテキパキはかどる。くらしにゆとりが生まれるキッチンで、明るい毎日を送って下さい。

ワークトップ、シンクはキズがつきにくいコイニング加工のステンレスが標準です。

01 フォローパレット(扉連動式)

よく使う調理道具などが ワンアクションで取り出せます。

調理小物やレードル、カトラリーなど、よく使うものを収納するフォローパレット(内引出し)が扉と連動して引き出せるので調理がもっとしやすくなりました。

02 ボトル対応設計

背の高い油や調味料ボトルを 取り出しやすい手前に収納できます。

以前は足元収納にしか入らなかった背の高い油や調味料ボトルなどを、引き出しの手前に収納できラクに取り出せます。

サイレントレールを標準仕様に。さらに使いやすくなりました。

標準仕様 サイレントレール

衝撃をやわらげて静かに閉まるサイレントレールを標準で採用しています。

※耐荷重:20kg

引出しの奥行きすべてが引き出せるため、奥の方にしまってあるものも見やすく、出し入れしやすくなります。

アクリストンのワークトップとステンレスシンクの組合せでも、接合部の汚れが見やすく落としやすい構造。すっきり美しいつなぎ目です。

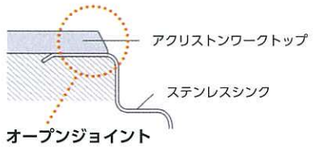

オープンジョイント

シンクの接合部分をオープンにし、さらにカウンター端部を斜めにカットすることで汚れが見えやすく、ついた汚れも落としやすくなりました。

※標準ステンレスシンク、美・サイレントシンクともにオープンジョイント仕様になります。

2口IH+ラジエントヒーター

水無両面焼きグリル搭載で手軽にグリル調理を楽しめます。

「揚げ物」で使える鍋が拡大

Color Variation

■カラー

アロマホワイト	アロマライム	アロマトープ	アロマネーブル	アロマカシス	アロマアズール	カフェタイル ホワイト	カフェタイル ローズ
カフェタイル アクア	リリーフオーク ホワイト	リリーフオーク ナチュラル	リリーフオーク ミディアム	カフェウッド ラテ	カフェウッド モカ	カフェウッド ブレンド	カフェウッド エスプレッソ

扉カラーは6色から選べます。

壁出しタイプは水栓の根元に水や汚れがたまりにくく、お手入れが簡単です。吐水はストレートと微細シャワーの切替えができます。

ホースを引き出してハンドシャワーとしても使えるので、お手入れや洗顔時に便利です。

ストレート吐水

微細シャワー

節湯C1対応水栓

よく使われるレバー中央位置で水を優先して吐水し、水と湯の境にクリック感を設けることで、湯水を使い分け、ムダなガスや電気の使用を防ぎます。

省エネ効果 約30%
ガス代: 約1,650円 節約
CO_2: 約20.4kg 削減

[試算条件]
設定:仕様人数=4人家族 年間都市ガス使用量=約30.5㎥「エネルギーの使用の合理化に関する建築及び特定建築物の所有者の判断の基準」における、「東京・4人世帯・床面積120㎡」の条件に算出。
使用料金:都市ガス料金=181円/㎥(税込)
CO_2換算係数:都市ガス=2.23kg/㎥
※(一社)日本バルブ工業会

流量お知らせクリック

最大吐水前にクリック感があります。

あなたのお好みのタイプ、カラーをお選び下さい。

まるごと保温、かんたんお掃除でいつもキレイに家族みんなに配慮した安心感につつまれたバスルームです。

まるごと保温

体の芯まであたたかく

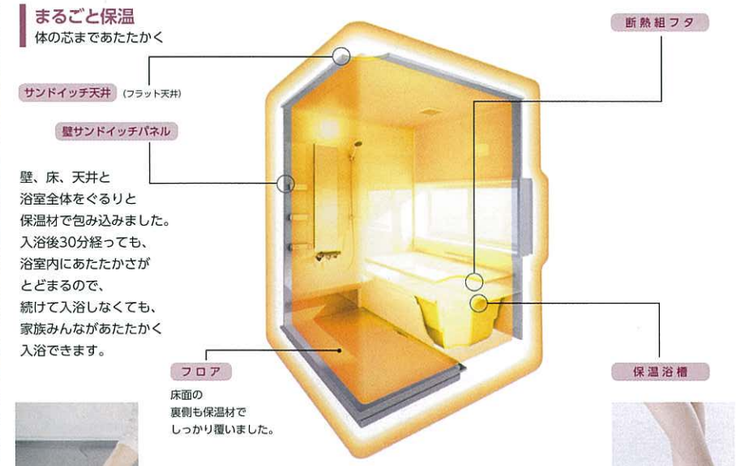

壁、床、天井と浴室全体をぐるりと保温材で包み込みました。入浴後30分経っても、浴室内にあたたかさがとどまるので、続けて入浴しなくても、家族みんながあたたかく入浴できます。

フロア
床面の裏側も保温材でしっかり覆いました。

浅い溝により、「足裏と床」との接触範囲を拡大。表面の微細な凹凸による水の表面張力の働きで、足裏を引き寄せ高いすべり止め効果を実現しました。

お手入れ簡単ドア

簡単に取り外せて、お手入れラクラク

カビが付きにくいドアパッキン

浴室側のパッキンをドア内部に収めたことにより、カビが付きにくく、また、ドア表面の段差が小さいので、お手入れが簡単です。

浴室側

浴室ドアの換気口部分は、取り外して丸洗いできるので、お手入れが簡単です。

ヘアキャッチャー(樹脂)

手を汚さずにお手入れラクラク

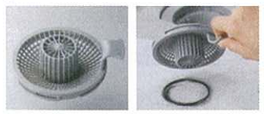

独自の立体格子形状により、髪などを点で受けることで絡まりにくいのでサッと捨てられ、お手入れも簡単です。

スムーズ浴室

脱衣室、浴室、浴槽フラット設計

お子様や高齢の方がつまずいたり、転んだりするのを防ぎます。

足ピタフロア

フロアが濡れてもすべりにくく転倒事故を防ぎます

Color Variation

床

ライトグレー　シックグレー

浴槽エプロン

シルキーホワイト　シックグレー

洗面カウンター

ピュアホワイト　ブラック

壁パネルカラー(アクセントパネル)

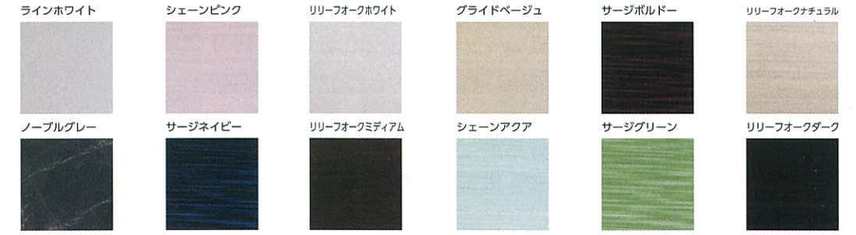

浴槽

毎日使うものだから、細心の気配りを。水道光熱費がお得になった最新モデルを採用しました。

スピーディーでパワフルな洗浄力

吐水口を前方に設けたことで、ぐるりとまわるトルネード水流がしっかり洗浄。

Color Variation

「保温便座」で暖めた便座をしっかり保温

あたためた便座から熱を逃さずいつでもあたたか。快適な使い心地で電気料金もおトク。

省エネ達成率111%(2012年度基準)

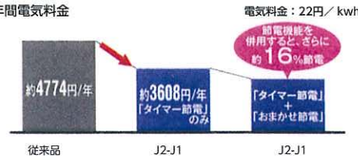

FACILITIES PLAN 2

日本のトップクラスのコーディネートプランです。

2 Takara standard プラン

毎日使う場所だから、使い続けるものだから。タカラは高品位ホーローにこだわります。

写真はイメージです。食洗機はオプションです。

お手入れが簡単だから、汚れを気にせず作業できます。

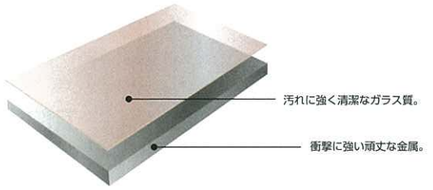

汚れに強い　キズに強い　熱に強い

油性マジックも、
サッとふくだけで
消える汚れへの強さ。

ワイヤーブラシで
こすっても
キズひとつ付きません。

ライターで燃やしても
コゲ跡さえつかない
熱への強さを誇ります。

2口ＩＨヒーター＋
1口クイックラジエントヒーター

もう油汚れも怖くない。
【ホーロー整流板】
油汚れもふくだけで
サッとキレイに取れます。

引出しの中もすぐキレイ。
【ホーロー底板】
こびりついた汚れをこすっても
キズひとつ付きません。

マグネットで出来るかしこい壁面収納術。
【どこでもラック】
金属がベースのホーローなら、
マグネットを使って壁面を収納スペースに。

スッキリとしたデザイン
なので、ラックを並べても
美しくまとまります。
GOOD DESIGN

Color Variation　扉カラーはシステムキッチンと洗面化粧台と共通のカラーです。

扉カラー

メラミン化粧板

KU-6000CM	KU-6522CM	KU-6614CM	QNU6000CM	QTU7830CM	TYU2250C
TYU2252C	TYU2261C	TJK10006C	TYU469C	TJK2680C	TJK2255C
TJK2254C	TYU2603C	TYU2686C	TYU10003C	ANU2767CM	NYU1932CM
AYU2666CM	AU-2598CM	NYU2682CM	NYU2679CM	ANU2680CM	ANU10001CM
ANU2580CM	ANU2596CM	ANU2597CM	ANU274CM	LNU2664CM	ANU2665CM

DAPコート

ホワイト	イエロー	ブルー	ピンク
オレンジ	オリーブグリーン	プラム	
MOP1201M	MOP1203M	MOP1204M	MOP1205M

オレフィンシート

TS-3087E	TS-3034E	TS-3091E	TS-3094E

ワークトップカラー

アクリル人造大理石	人造大理石
ソリッドベージュ	シャインベージュ
ソリッドグレー	シャイングレー
ソリッドホワイト	シャインホワイト
プレーンホワイト	ナチュラルホワイト
ステンレス	オーバルエンボス加工

七宝レール引手カラー

七宝レール引手

パールブラウン
パールベージュ
パールホワイト

レール引手

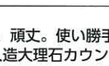
シルバー　ブラック

J型引手

引手

PC415Cシリーズ

GSシリーズ

シルバー　ブラック
KT03Pシリーズ

シルバー　ブラック

女性に嬉しい
使い勝手と
充実の収納力。

スタイリッシュ３面鏡

顔色がより自然に
【スリム＆ワイドLED照明】
業界最高クラスRa90の
高演色性LEDを採用。
本来の色味の再現性が高く、
顔色がより自然に見えます。

従来：青白い光で、顔色が暗く見えます。

高演色タイプLED：高い演色性で、より自然な顔色に。

お手入れ性と
使い勝手を
両立しました。

汚れや湿気、腐食に強い
【ホーロー底板】

汚れに強く、頑丈。使い勝手にも優れた
【アクリル人造大理石カウンター】

ものを落としても
ひび割れにくく安心です。

無孔質だから、
汚れが染み込みません。

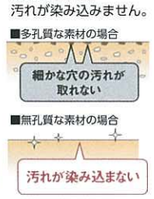

あなたのお好みのタイプ、カラーをお選び下さい。

お手入れしやすく、いつも快適。抜群の強さが自慢。美容と癒しの時を過ごすリラックスルームです。

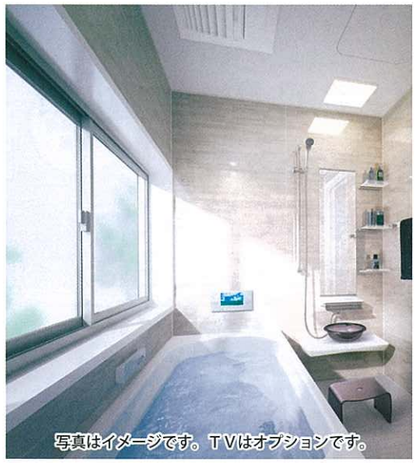
写真はイメージです。ＴＶはオプションです。

耐久性＆保温性　震度６強相当の振動にも負けない、頑丈なホーローとフレーム架台！

タカラ耐震システムバス【頑丈な浴室パネル】

※イラストはイメージです。

たっぷりの保温材と
頑丈なホーローでできた
浴室パネル。

厚さ16mmの保温材と高品位ホーローで
作られた浴室パネルだから、断熱性能は
もちろん、耐久性も抜群です。

パネル同士を金具で
しっかり固定。

浴室パネルのホーロー部分に
直接金具を打ち込んでしっかりと固定。
長年の使用にも耐える丈夫な構造です。

【頑丈なフレーム架台】
地震にも耐えるフレーム架台。
頑丈なフレーム構造の架台を採用。
地震の揺れにも負けない頑丈さを備えています。

※画像はイメージです。

耐震実験で実証！
震度６強相当の揺れにも
負けない頑丈さ。
◀タカラシステムバス
耐震実験の様子
（実験は、関西電力株式会社
電力技術研究所の振動実験
装置を用いて行いました。）

清掃性

高品位ホーローだから
お手入れカンタン！

【ホーロークリーン浴室パネル】

表面がガラス質なので、汚れが染み
込まないから、普段のお手入れはシャ
ワーで流すだけ。キズにも強く、新品
同様の美しさを保てます。

湯アカもひとふきでキレイに。

表面がガラス質だから、カビを寄せつけません。

Color Variation

壁・床の清掃性とニオイ対策を徹底したトイレ。お手入れカンタンな理由はタカラの独自素材高品位ホーローだからです。

汚れる場所を少なくしました。
【フロントスリム】
汚れがつきにくい超薄型形状。段差
のないフチで拭き取るのも簡単です。

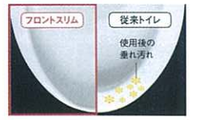

温水洗浄便座　多彩な快適機能を提供。

カンタンに取り外せてお手入れしやすい
「ワンタッチスライド便座」

おしりを優しく洗う
「エアイン洗浄」

節水洗浄

従来の便器より優れた節水効果。
1年に最大でバスタブ約210杯相当。
1年の水道料金も最大で約13,600円を節約できます。

約58%節水
年間使用水量
31,755L
約8,400円

タカラホーロートイレの 特長
- ニオイの原因となるアンモニア成分などが染み込まない。
- 汚れてもサッとひと拭き。
- 湿気にも強く、傷まない。

トイレのニオイやしつこい汚れ、原因は…
ご存じですか?
男性の小用時の尿ハネは
一日あたり約3,000滴*
使用時の飛び散りなど気づかないうちにつく
汚れが、壁や床に染み込んでニオイやしつこ
い汚れの原因となります。 ※弊社調べ

住宅取得は今が絶好のチャンスです。
そしてこれから住宅は環境性能が大切になりました。

どうするの？ 夢のわが家のこと。

不安？

1.将来の収入（年金）
2.増税（消費税）
3.支出増（医療費）
4.物価の上昇

- □ 家を建てたいけれどローンが不安…
- □ 夫の給料だけでは家が建てられない…
- □ こんな時代だから副収入がないと…
- □ 資金が少ないから新築は無理かも…
- □ 子供の教育費で新居までとても…
- □ 世界経済の先行きが不透明で心配…
- □ 税金の負担を少しでも軽くしたい…
- □ 年金崩壊で将来の暮らしが不安…
- □ 建て替えたいが大きな自宅は不要…
- □ 金融危機で資産が目減りした…
- □ 家が老朽化したので地震が心配…
- □ 資産を子供にうまく相続できるか…

住宅取得は慎重に!!

**でも色々
調べて見ると
やっぱり住宅は
今が建て時です。**

激変！時代は変わった今が借り時今がチャンス！

超低金利時代だからお金を借りて家を建てるのが賢い家づくりの方法です。

金融機関が融資審査を行う際の査定ポイント

住宅ローンを融資する金融機関が融資審査を行う際に考慮する項目をリストアップしました。

「完済時年令」「借入時年令」「返済負担率」「勤続年数」「年収」が上位項目です。
若い人が有利で、早い方が絶対得です。

2000万円借りて金利１％の差額は430万円？

年度	金利	月々支払額	総支払額
2006年	2.50%	71,480円	30,021,600円
2013年	1.50%	61,220円	25,712,400円
2017年	1.20%	58,340円	24,502,800円

35年支払い、元利均等返済の場合の概算金額です。

すまい給付金制度もあります。条件が合えばご利用出来ます。詳しくは当社担当にお聞き下さい。

『すまい給付金』は、消費税率アップによる負担を軽減するためにつくられた制度で、現金で給付され、収入によって給付額が変わるしくみになっています。2017年12月31日まで実施予定です。期間限定の制度を活用して、最大30万円※を受け取りましょう。

消費税率８％の場合

収入額の目安	都道府県民税の所得割額※２	給付基礎額
425万円以下	6.89万円以下	30万円
425万円超475万円以下	6.89万円超8.39万円以下	20万円
475万円超510万円以下	8.39万円超9.38万円以下	10万円

消費税率10%の場合

収入額の目安	都道府県民税の所得割額※２	給付基礎額
450万円以下	7.60万円以下	50万円
450万円超525万円以下	7.60万円超9.79万円以下	40万円
525万円超600万円以下	9.79万円超11.90万円以下	30万円
600万円超675万円以下	11.90万円超14.06万円以下	20万円
675万円超775万円以下	14.06万円超17.26万円以下	10万円

※2 神奈川県は他の都道府県と住民税の税率が異なるため、収入額の目安は同じですが、所得割額が上表と異なります。

注：現金取得者の収入額（目安）の上限650万円に相当する所得割額は13.30万円です。

●ポイントはもう一度増税があるということ、早めにご検討ください。

国は2020年にゼロ・エネルギー住宅を新築の標準にする方針で進んでいます。

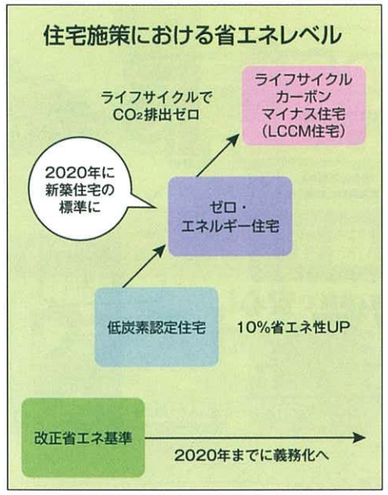

平成24年12月４日に「都市低炭素化促進法」が施行されました。
今後人口減少が進むなか、公共施設や病院、学校、商業施設をコンパクトにまとめて集約的な都市構造にすることで、移動にともなって発生するCO_2を削減すると同時に、交通機関や建物自体もCO_2の発生を抑えたものにしていくことを目的としています。
この都市低炭素化促進法のなかで建物からのCO_2排出を抑える仕組みとして新たに創設されたのが低炭素建築物（低炭素住宅）の認定制度です。
省エネルギー性能や低炭素化措置の条件を満たす建物を自治体が認定。認定建築物には、税制優遇や住宅ローン優遇、容積率緩和といったインセンティブが与えられます。

また、今回の税制改正大綱に住宅ローン減税の延長・拡充が盛り込まれ、一般住宅・マンションの場合、平成26年４月から平成29年12月までに入居した人は、１年間で最大40万円（10年間で最大400万円）を所得税などから差し引く「税額控除」を受けられることになりました。
また、長期優良住宅や低炭素住宅に入居する場合は、減税幅がより大きくなり、平成26年４月から平成29年12月までに入居した人は、１年間で最大50万円（10年間で最大500万円）の税額控除を受けられることになります。

今なら大きく節税できます。新築･リフォームとも高性能化を税制でも後押し

●新築住宅の性能別税制の比較

	一般住宅			長期優良住宅			低炭素住宅		
所得税（住宅ローン減税）	控除率	控除期間	最大控除額	控除率	控除期間	最大控除額	控除率	控除期間	最大控除額
	1.0%	10年	400万円	1.0%	10年	500万円	1.0%	10年	500万円
所得税（投資型減税）	―			標準的な強化相当額（上限650万円）の10%相当額を、その年の所得税額控除			標準的な強化相当額（上限650万円）の10%相当額を、その年の所得税額控除		
登録免許税	税率の軽減 ①保存登記　1.5／1000 ②移転登記　3.0／1000			税率の軽減 ①保存登記　1.0／1000 ②移転登記　戸建て　2.0／1000 マンション　1.0／1000			税率の軽減 ①保存登記　1.0／1000 ②移転登記　1.0／1000		
不動産取得税	課税標準から1200万円控除			課税標準から1300万円控除			一般住宅と同じ		
固定資産税	戸建て　1～3年目　1／2軽減 マンション　1～5年目　1／2軽減			戸建て　1～5年目　1／2軽減 マンション　1～7年目　1／2軽減			いずれも一般住宅と同じ		

●住宅取得資金の贈与税非課税限度額

	消費税10%が適用される人		左記以外の人	
契約年	質の高い住宅	一般的な住宅	質の高い住宅	一般的な住宅
2016年８月～2017年９月	3000万円	2500万円	1200万円	700万円
2017年10月～2018年９月	1500万円	1000万円	1000万円	500万円
2018年10月～2019年６月	1200万円	700万円	800万円	300万円

※質の高い住宅　①省エネ性の高い住宅　②耐震性の高い住宅　③バリアフリー性の高い住宅

●長期優良住宅化リフォーム減税

税目		特例措置
所得税	自己資金による場合（投資型）	最大50万円税額控除
	ローンを利用する場合（住宅ローン減税）	最大62.5万円税額控除
固定資産税（工事翌年度）		２／３減額

→耐久性向上改修工事を行って既存住宅の長期優良住宅の認定を受けた場合

CORPORATE GUIDANCE

住宅のことなら 協同組合 タッケン グループ シー・アンド・シーに お任せください。

K&K Home は、
株式会社シー・アンド・シーの新しい
オリジナル住宅ブランド名称です。

新築住宅はもちろん中古住宅、リフォーム、
リノベーション等に関して銀行のお申し込み
までトータルでサポートいたします。
安心してお任せください。

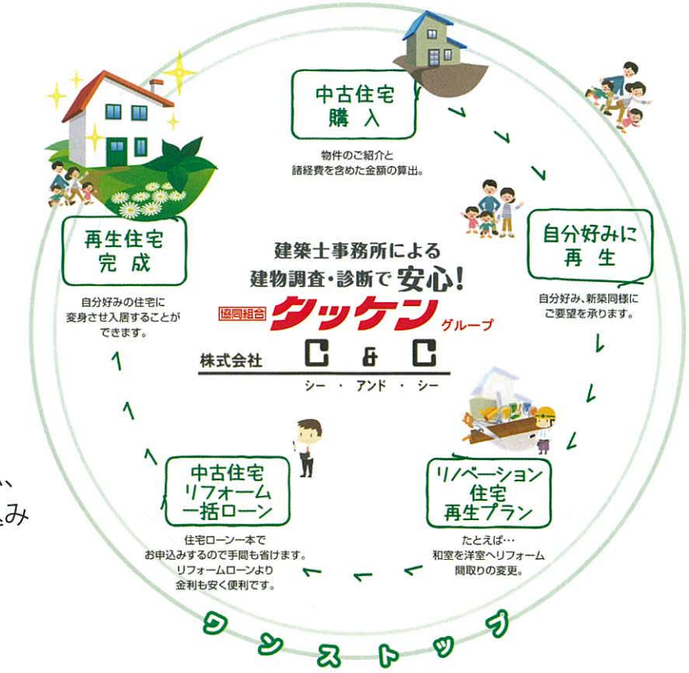

K&K Home は大手住宅会社に負けない安心を提供いたします。

住宅瑕疵担保責任保険に加入しています。

住宅瑕疵担保責任保険は万が一、売主等が倒産などにより瑕疵担保責任が履行できなくなった場合に、住宅購入者に対して、保険金の支払いや保証金の還付により、補修等に必要な費用が確保されるものです。

①資力確保が義務付けに
平成21年10月以降に引き渡される新築住宅の売主または請負人には、保険への加入または保証金の供託が義務付けられます。

②売主等が瑕疵担保責任を履行します
万が一、売主または請負人が倒産等により瑕疵の補修等ができなくなった場合でも、保険金の支払いまたは保証金の還付により必要な費用が支払われます。

今のお住まいに不安はありませんか、建物住宅診断伺います。

＜中古住宅購入の安心サポート＞
インスペクション(住宅診断)とリフォームのご提案

住宅に詳しいプロの診断士が、建物の状況(雨もれ・劣化・火災防犯・シロアリ・水漏れ等の調査、バリアフリー調査)を調査し、改修する箇所や時期、おおよその費用など資金計画を含めたリフォームのご提案をさせていただきます。
お引き渡しの前に十分に建物調査をいたしますので、安心の物件をおすすめできます。インスペクション(住宅診断)を行う事で、瑕疵保険に加入できます。

事前調査

＜エコリフォーム対象工事＞ H29年度補助金交付申請6月30日(予定)。

①～③のうちいずれか1つが必須、①～③の補助額の合計が5万円以上

①開口部の断熱改修※1（ガラス交換、内窓設置、外窓交換、ドア交換）
②外壁、屋根・天井又は床の断熱改修※1（一定量の断熱材を使用）
③設備エコ改修※1（エコ住宅設備のうち、3種類以上を設置する工事）
【エコ住宅設備】
太陽熱利用システム、節水型トイレ、高断熱浴槽、高効率給湯器、節湯水栓

＋

①～③のいずれかと併せて実施する下記の改修工事も対象となります。

④バリアフリー改修（手すり設置、段差解消、廊下幅等の拡張）
⑤エコ住宅設備の設置※1（1種類または2種類の設置）
⑥木造住宅の劣化対策工事※2（土間コンクリート打設等）
⑦耐震改修
⑧リフォーム瑕疵保険への加入

※1：①、②の断熱改修及び③、⑤は事務局に登録された製品のみが対象。 ※2：リフォーム瑕疵保険に加入するものが対象

さらに、耐震改修を行う場合は
プラス15万円の最大45万円

補 助 額:対象工事の内容に応じて定められた額
補助限度額:30万円/戸 ※耐震改修を行う場合は45万円/戸
主な要件:①エコリフォームを行うこと。②リフォーム工事後に耐震性が確保されていること。

応援します。── 賢い選択。　　ご相談お待ちしています。

住まいの総合窓口

不動産モール

駐車場をご利用ください(P30台)

青森市観光通りに誕生!!

ワンストップで不動産のご相談承ります!!

**不動産や建築のプロフェッショナルが
ワンストップ(1カ所)でトータルサポートします!**

- **買いたい方**：土地・中古住宅 中古アパート ビルなど
- **売りたい方**：土地・中古住宅 中古アパート ビルなど
- **貸したい方**：アパート・貸家 マンション 貸事務所
- **不動産に関するご相談したい方**：税金・住宅ローン・相続 境界トラブルなど
- **不動産やお住まいのご希望やお悩み**
- **借りたい方**：アパート・貸家 マンション 事務所・店舗など
- **アパート経営したい方**：賃貸物件の入退去、メンテナンス、家賃管理、クレーム対応等 管理業務の代行
- ワンストップでご相談
- **リフォームしたい方**：ご自宅・アパート等 + インスペクション(住宅診断)

不動産や建築のプロフェッショナルと専門家集団が連携してトータルサポート!!

宅地建物取引士	建築士	ファイナンシャルプランナー	賃貸不動産経営管理士
ハウジングライフプランナー	既存住宅現況検査技術者	住宅金融支援機構適合証明技術者	古民家鑑定士

専門家との連携：弁護士 / 税理士 / 司法書士 / 土地家屋調査士 / 県内金融機関 / 工事協力会

宅地建物取引業 青森県知事(6)第2544号　公益社団法人青森県宅地建物取引業協会会員　東北地区不動産公正取引協議会加盟

協同組合 タッケン グループ

住まいの総合窓口 不動産モール　青森市桂木4丁目8-2　☎017-773-2666

応援します。── 賢い選択。

協同組合 タッケン グループ

人と人がささえる暮らし

K&K Home

株式会社 シー・アンド・シー　〒030-0844　青森市桂木４丁目８-２

TEL 017-776-7205　FAX 017-777-7955