新築分譲住宅

Livele Garden.S

全6棟

岡崎第169上里三丁目

上里三丁目バス停まで徒歩3分!

カーナビ	愛知県岡崎市上里三丁目18-8

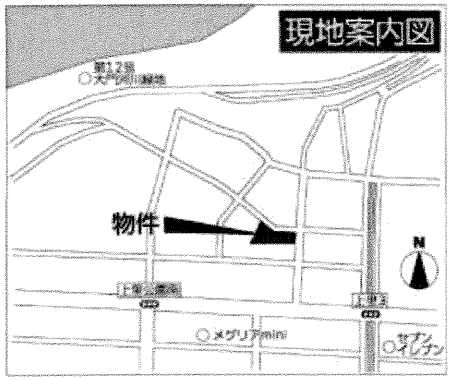

《物件概要》

◆間取タイプ：3LDK+WIC・4LDK・4LDK+WIC
◆所 在 地：愛知県岡崎市上里三丁目18-8
◆交　　通：愛知環状鉄道「大門」駅徒歩17分
愛知環状鉄道「大門」バス乗車3分「上里三丁目」バス停徒歩3分
◆建物構造：木造在来軸組工法2階建(910モジュール)
◆土地権利：所有権　◆地　　目：宅地
◆都市計画：市街化区域　◆用途地域：第1種中高層住居専用地域
◆建ぺい率：60%　◆容 積 率：200%
◆完成予定日：2018年11月上旬完成予定
◆駐 車 場：
◆現　　況：建築中　◆引 渡 日：2018年11月下旬予定
◆接道状況：北側幅員6m公道、東側幅員8.9m公道に接面
◆設　　備：中部電力・都市ガス・公営水道・本下水
◆備　　考：照明器具・カーテンレール・カーテン・テレビアンテナ(有線を含む)・洗濯機用防水パン・網戸・2階雨戸は付きません。
〈学区〉大門小学校(500m)・北中学校(600m)

※図面と現況に相違がある場合は現況優先とします。

大門小学校500m、北中学校600m

1号棟

建築確認番号:確認サービス第KS118-1310-00966号
■土地面積:148.00㎡(坪)
■建物面積:105.60㎡(坪)

3LDK+WIC　価格 **3,580**(税込)万円

2号棟

建築確認番号:確認サービス第KS118-1310-00967号
■土地面積:133.02㎡(坪)
■建物面積:105.58㎡(坪)

4LDK　価格 **3,530**(税込)万円

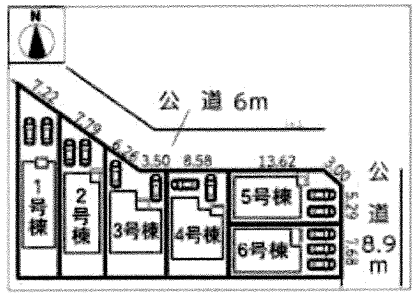

35年保証システム採用

地盤保証20年付

フラット35S
長期固定金利のフラット35S対応物件

ライフインフォメーション

愛知環状鉄道「大門」駅 …… 1,360m
大門小学校 …… 500m
北中学校 …… 600m

完成前契約のサービスキャンペーン

■着工前契約
⇒オール電化仕様

■上棟前契約
⇒キッチン・洗面化粧台
ハイグレード仕様

■完成前契約
⇒全居室カーテン・
カーテンレール設置

※2018年11月までにお引渡しの場合に限ります。
※現況につきましては営業担当までお問い合わせ下さい

いい暮らし選ぼ! ESTATE LABO
株式会社 エステート・ラボ
TEL 0564-57-1333　FAX 0564-57-1337
〒444-0823 愛知県岡崎市上地6丁目1番地19　明友ビル101
URL:http://www.estate-labo.com　E-mail:info@estate-labo.com
公益社団法人　愛知県宅地建物取引業協会会員
公益社団法人　全国宅地建物取引業保証協会会員
宅地建物取引業者登録　愛知県（2）第22187号
取引態様　媒介

3号棟

建築確認番号:確認サービス第KS118-1310-00968号
■土地面積:136.93㎡(坪)
■建物面積:106.01㎡(坪)

4LDK +WIC

価格 **3,430**(税込)万円

1階平面図:56.32㎡

2階平面図:49.69㎡

4号棟

建築確認番号:確認サービス第KS118-1310-00969号
■土地面積:129.61㎡(坪)
■建物面積:106.00㎡(坪)

4LDK +WIC

価格 **3,480**(税込)万円

1階平面図:57.97㎡

2階平面図:48.03㎡

5号棟

建築確認番号:確認サービス第KS118-1310-00970号
■土地面積:114.47㎡(坪)
■建物面積:105.80㎡(坪)

3LDK+WIC

価格 **3,430**(税込)万円

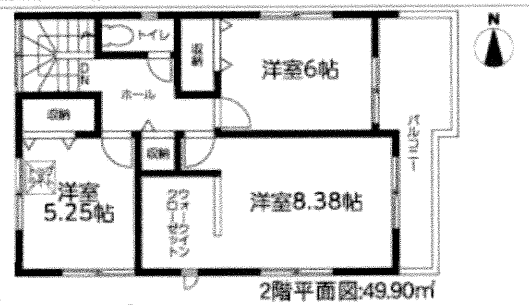

2階平面図:49.90㎡

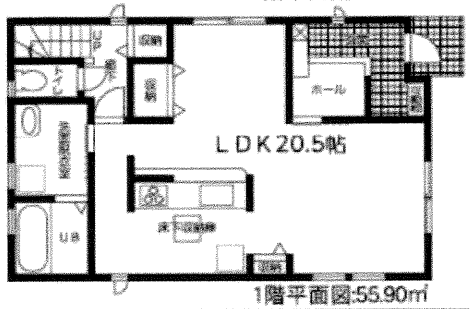

1階平面図:55.90㎡

6号棟

建築確認番号:確認サービス第KS118-1310-00971号
■土地面積:120.68㎡(坪)
■建物面積:106.17㎡(坪)

4LDK+WIC

価格 **3,380**(税込)万円

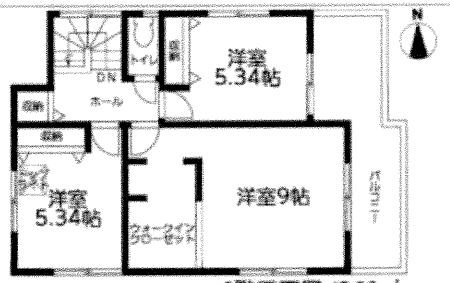

2階平面図:48.03㎡

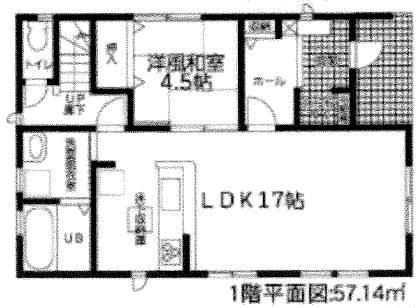

1階平面図:57.14㎡

at home

図面コード:3006270475-2(賃) 6806047 5－1