

貸アパート

賃料

55,000円

東急東横線

礼1ヶ月・敷1ヶ月

管理費など
---円/月

日吉駅

1K

29㎡

洋10.5帖・K3帖

徒歩18分

駐車場 (要確認) 近隣 14,000円/月

第一河内荘

102号

- ☆トイレ洋式に変わりました
- ☆エアコン(残置)
- ☆キッチン・追焚き浴槽(バランス釜)
- ☆独身の方もOK
- ☆バイク置場相談

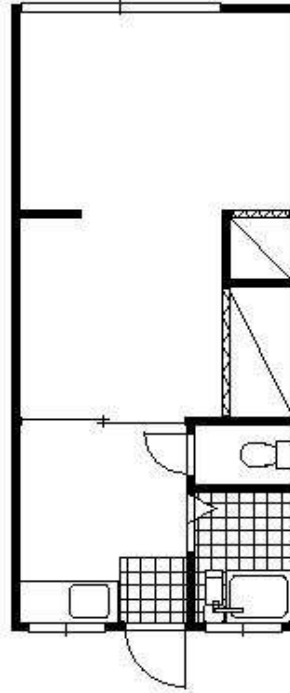

所在地：横浜市港北区下田町1-12-5

構造・規模：木造 2階建て

築年月：1978年

契約期間：2年間(更新可) 入居日：

保険等加入：指定火災保険 2,000円/2年

備考：敷金1ヶ月償却有り

- | | | | |
|---|--|--|--|
| <input checked="" type="checkbox"/> バス・トイレ別 | <input type="checkbox"/> 給湯 | <input checked="" type="checkbox"/> シャワー | <input checked="" type="checkbox"/> 収納(押入含) |
| <input type="checkbox"/> 室内洗濯機置 | <input checked="" type="checkbox"/> エアコン(残置) | <input type="checkbox"/> バルコニー | <input checked="" type="checkbox"/> ガスコンロ設置可 |
| <input type="checkbox"/> フローリング | <input checked="" type="checkbox"/> 追焚機能付 | <input type="checkbox"/> オートロック | <input type="checkbox"/> エレベーター |
| <input type="checkbox"/> BSアンテナ | <input checked="" type="checkbox"/> 駐輪場 | <input type="checkbox"/> システムキッチン | <input type="checkbox"/> CATV |
| <input type="checkbox"/> ロフト | <input checked="" type="checkbox"/> バイク相談 | <input checked="" type="checkbox"/> 都市ガス | <input type="checkbox"/> インターネット対応 |
| <input type="checkbox"/> 浴室乾燥機 | <input type="checkbox"/> モーター付インターホン | <input type="checkbox"/> プロパンガス | <input type="checkbox"/> 宅配ボックス |
| <input type="checkbox"/> ペット可 | <input checked="" type="checkbox"/> 日当たり良好 | <input type="checkbox"/> 温水洗浄便座 | <input type="checkbox"/> 社会人限定 |
| <input type="checkbox"/> 分譲タイプ | <input type="checkbox"/> 洗髪洗面化粧台 | <input type="checkbox"/> セキュリティシステム | <input type="checkbox"/> 学生限定 |
| <input type="checkbox"/> 角部屋 | <input type="checkbox"/> 冷蔵庫 | <input type="checkbox"/> 光ケーブル | <input type="checkbox"/> 女子限定 |

神奈川県知事免許(5)21909号

株式会社 **横浜プラス**

横浜市港北区日吉本町1-20-5

TEL 045-565-0108 FAX 045-565-0118

<http://www.yokohamaplus.co.jp/>

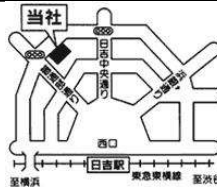

取引態様： 媒介

情報公開日：

手数料負担の割合	貸主	借主	100%	手数料配分の割合	元付	客付	100%
----------	----	----	------	----------	----	----	------