オススメ 千里山東1丁目土地

価格 **3,080** 万円

建築条件つきではございません！

現況更地
「関大前」駅徒歩7分
敷地面積約39.55坪
北側一段低く、眺望良好

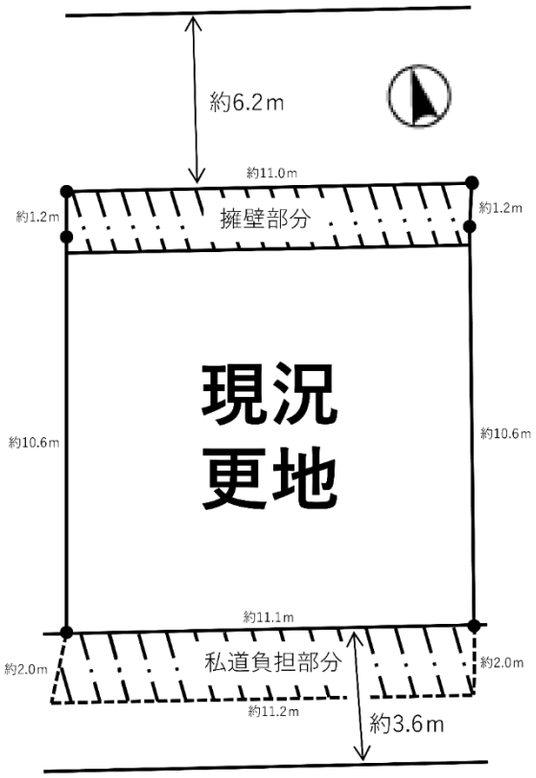

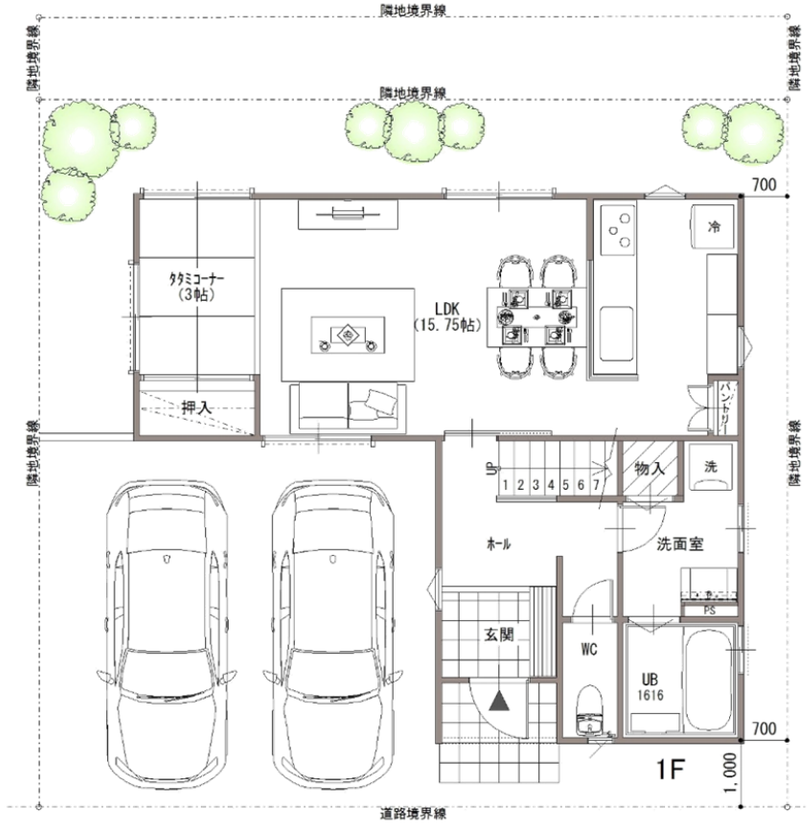

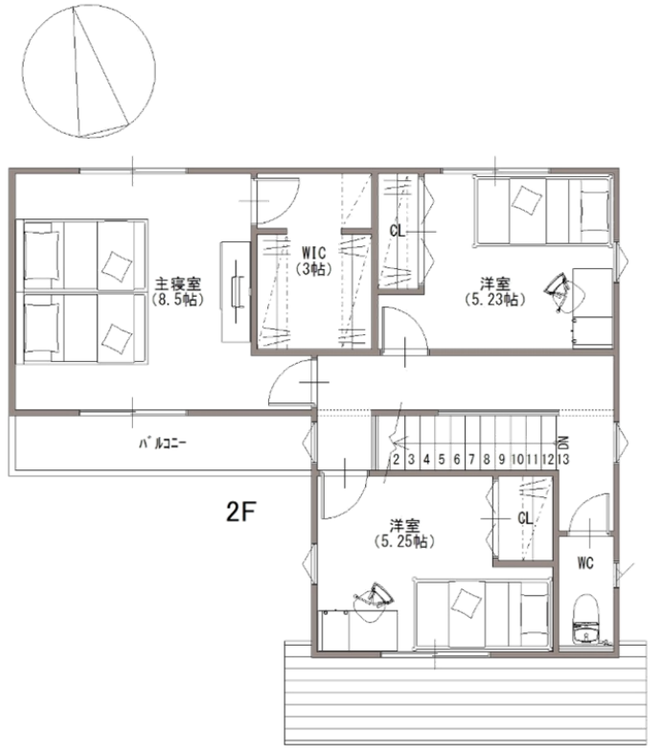

【参考プラン】
建物価格：1,668万円（税別）　※設計建築確認費用・外構費用等別途
1階：52.17㎡　2階：49.68㎡　延：101.85㎡
お客様にあった建物プランのご提案を行います。是非ご相談ください。

■所在地／吹田市千里山東1丁目■交通／阪急千里線「関大前」駅徒歩7分■土地面積／（登記）130.75㎡ ※擁壁面積含む（約39.55坪）・別に私道負担面積22.27㎡あり■地目／宅地■現況／更地■建ぺい率／60%
■容積率／200%■用途地域／第1種中高層住居専用地域■取引態様／仲介■引渡し／即可（残代金清算後）　※千里第二小学校・第一中学校　校区

◆概要は令和2年1月28日現在のものです　◆図面と現況が異なる場合は現況を優先させて頂きます。◆広告有効期限：令和2年2月14日　◆万が一売却済の場合はご容赦下さい。　◆L＝リビング、D＝ダイニング、K＝キッチン、S＝納戸　◆坪表示は、1㎡＝0.3025坪で換算した約表示です。

55th Anniversary おかげさまで創業55周年

全国宅地建物取引業　大阪府知事(5)第47027号

千里土地株式会社

〒565-0851　吹田市千里山西5丁目9番29号（阪急千里山駅　第一噴水前）

0120-52-1700

http://www.senritochi.co.jp
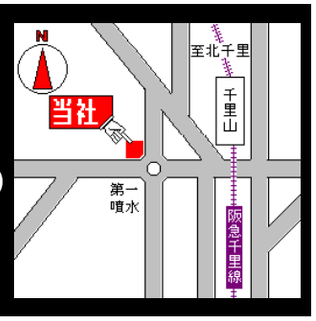
TEL：06－6380－1700
FAX：06－6380－1719