Shuko build

平野不動産

～ あなたの町の不動産屋さん ～

おすすめ土地情報

建築条件無し 売土地 武豊町 二ヶ崎

武豊小学校
武豊中学校

売主の為、仲介手数料不要!!
建築条件無し!!

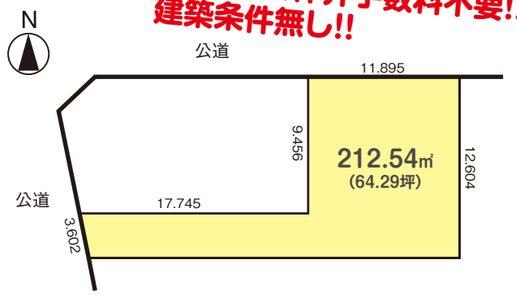

土地価格 **1,198** 万円

土地面積 212.54㎡(64.29坪)

【物件概要】●所在地/知多郡武豊町二ヶ崎 ●交通/名鉄河和線「上ゲ」駅 徒歩 約9分 ●土地面積/212.54㎡(64.29坪)●販売価格/1,198万円 ●地目/畑 ●都市計画/市街化区域 ●用途地域/第一種中高層住居専用地域 ●建ぺい率/60% ●容積率/150% ●現況/更地 ●接道/西側6m公道に3.6m接道、北側6m公道に11.89m接道 ●設備/都市ガス、電気、上水道、下水道 ●取引態様/売主

建築条件無し 売土地 武豊町 多賀

衣浦小学校 / 武豊中学校

土地価格 **398** 万円

土地面積 107.08㎡(32.39坪)

【物件概要】●所在地/知多郡武豊町多賀 ●交通/名鉄河和線「知多武豊」駅 徒歩 約29分 ●土地面積/107.08㎡(32.39坪) ●販売価格/398万円 ●地目/宅地 ●都市計画/市街化調整区域 ●用途地域/無指定 ●建ぺい率/60% ●容積率/200% ●現況/更地 ●接道/北側4.0m公道に6.3m接道 ●設備/都市ガス、電気、上水道、浄化槽 ●備考/建築許可要 ●取引態様/仲介

建築条件無し 売土地 美浜町 河和台

河和小学校 / 河和中学校

土地価格 **1,520** 万円

土地面積 285.31㎡(86.30坪)

【物件概要】●所在地/知多郡美浜町河和台 ●交通/名鉄河和線「河和」駅 徒歩 約15分 ●土地面積/285.31㎡(86.30坪)●販売価格/1,520万円 ●地目/宅地 ●都市計画/市街化区域 ●用途地域/第二種低層住居専用地域 ●建ぺい率/60% ●容積率/150% ●現況/更地 ●接道/北側11m公道に14.28m接道 ●設備/プロパン、電気、上水道、浄化槽 ●取引態様/仲介

参考プラン例

収納豊富で、子育て世代にぴったりな4LDK。
全居室南向きの明るい間取り。

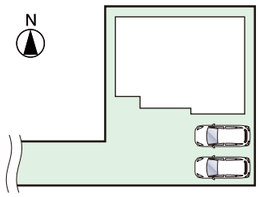

十分な庭スペースも確保できる広々敷地です。

趣味や家族の団らんなど自由に使えます。

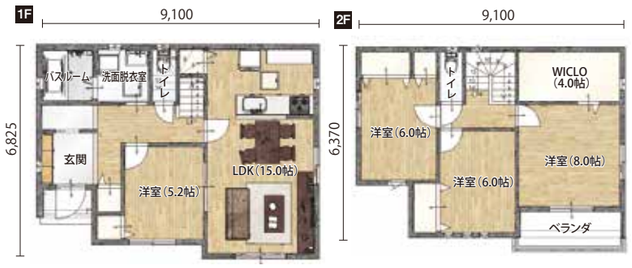

4LDK/34.56坪

■ 1階:56.31㎡ ■ 延床面積:107.65㎡
■ 2階:51.34㎡ ■ 総施工面積:114.25㎡

土地価格 1,198万円 + 建物価格 1,022(税抜)万円
ご参考価格 2,220(税抜)万円

月々返済例 **59,611円**
◆返済期間35年 ◆頭金0円 ◆ボーナス0円 ◆変動金利/0.7%

比べてください!! 土地価格+建物で月々5万円台の返済!!

※外構費、地盤改良費、道路からの上下水道引き込み工事費、登記費用、銀行諸経費等は含まれておりません。※月々の返済額は税抜価格から算出しています。
※月々の返済額は35年返済、ボーナス無し、変動金利0.7%で算出しています。(平成30年9月30日現在)※プランは一例です。※全てイメージパースです。

買取査定・買取相談は無料!! 住まい売却について総合的にフォローいたします。

売却物件募集中

売りたい方は今すぐ査定! 土地 住宅 マンション

お電話で相談

TEL.0569-73-7396
■営業時間／10:00～18:00
■定 休 日／毎週水曜日・祝日

ホームページ査定フォームから

平野不動産 検索
https://www.hirano-f.com/
スマートフォンはこちらから▶

平野不動産にて専属専任または専任媒介契約を締結いただいたお客様 **3,000円分のギフトカード**

W 売却応援 キャンペーンプレゼント

※市街化区域、築可能物件に限ります。

ご成約時にさらに!! **3,0000円分のギフトカード**

※詳しくはお問い合わせください。

《秀光ビルド取次店》

平野不動産

〒470-2362 愛知県知多郡武豊町字六貫山二丁目40番地1
■ FAX／0569-73-7497 ■ E-mail／info@hirano-f.com
■ 営業時間／10:00～18:00 ■ 定休日／毎週水曜日・祝日
■ HP／https://www.hirano-f.com

TEL.0569-73-7396

■愛知県知事(2)第22133号 ■(公社)全国宅地建物取引業保証協会会員 ■愛知県宅地建物取引業協会 ■(社)東海不動産公正取引協議会加盟

【広告作成日:2018/9/21】【広告期限:2018/10/30】